ดูแลอย่างต่อเนื่อง
ใช้งานอย่างมั่นใจ

แทรกเตอร์ รับประกันคุณภาพ 2 ปี หรือ 1,500 ชม.
(แล้วแต่อย่างใดถึงก่อน)

พร้อมการตรวจเช็กแทรกเตอร์ตามระยะการใช้งานจากช่างผู้ชำนาญ ช่วยฟื้นความมั่นใจให้กลับคืนสู่ผู้ใช้งาน

ลูกค้าควรเก็บรักษาเครื่องมือเครื่องใช้ราคาสะดวกการยืนยะกันในสนุกและประโยชน์ยืนยะกันพื้นเดิม

แคร์อุ่นใจ 5 ปี

ตรวจเช็กระยะแทรกเตอร์ ฟรี 5 ปี หรือ 11 ครั้ง

ค่าตรวจเช็ก ค่าแรง ค่าเดินทางช่าง ฟรี 5 ปี

ปีที่ 1	ปีที่ 2	ปีที่ 3-5
ฟรี ค่าอะไหล่ บำรุงรักษา	ลด 20% ค่าอะไหล่ บำรุงรักษา	ลด 15% ค่าอะไหล่ บำรุงรักษา

มั่นใจด้วยบริการที่หลากหลาย ภายใต้มาตรฐานสยามคูโบต้า

โรงเรียนฝึกขับเครื่องจักรกลการเกษตร
เสริมทักษะความชำนิชำนาญของผู้ขับขี่ เพื่อให้สามารถใช้งานได้อย่างถูกต้องปลอดภัย และมีประสิทธิภาพ

สายด่วนบริการ สยามคูโบต้า 1747
ให้คำปรึกษาด้านการใช้งานการบำรุงรักษา บำบัดหาด้านเทคนิค นัดหมายซ่อมบริการ ตั้งแต่ 7.00-19.00 น. ทุกวัน ไม่เว้นวันหยุด

คูโบต้า เซอร์วิส แคร์
บริการตรวจเช็กแทรกเตอร์คูโบต้าที่พ้นระยะรับประกัน โดยบนอกสิทธิประโยชน์ ตรวจเช็กสภาพเครื่องจักรฟรี และส่วนลดค่าอะไหล่ตามธรรมชาติ ราคาพิเศษ ทำทนด

คูโบต้า เซอร์วิส แคร์

คูโบต้า ศูนย์บริการสยามคูโบต้า
บริการพร้อมบริการที่พร้อมดูแลลูกค้าทุกท่าน อย่างทั่วถึงด้วยศูนย์บริการสยามคูโบต้า และร้านพู่ทุนจำหน่ายสยามคูโบต้าทางได้มาตรฐานเดียวกันทั่วประเทศ

อะไหล่แท้คูโบต้า คุ้มค่า ทนทาน
พร้อมพร้อมสรรพอนุพันธ์มากว่า 100,000 รายการ สามารถเชื่อถือได้ทั้งผู้ทุนจำหน่ายสยามคูโบต้า และการออนไลน์ผ่าน KUBOTA Store

KUBOTA FAMILY

คูโบต้าแฟมิลี่
สะสมคะแนนผ่านการซื้อสินค้าและอะไหล่ จากคูโบต้า เพื่อแลกคะแนนเป็นส่วนลด คำอะไหล่หรือของรางวัลต่างๆ มากมาย

สยามคูโบต้า ลีสซิ่ง
สามารถพ่อนชำระสินค้าคูโบต้าและตราอำพาน บริษัท สยามคูโบต้า ลีสซิ่ง จำกัด

ข้อมูลจำเพาะแทรกเตอร์ คูโบต้า L-SERIES

แทรกเตอร์คูโบต้า		L3228	L4028	L5228
ระบบขับเคลื่อน		ขับเคลื่อน 4 ล้อ (4WD)		
ระบบเครื่องยนต์				
เครื่องยนต์		เครื่องยนต์ดีเซลคูโบต้า แบบใช้เครื่องปั๊มรู่ซิน 3 สูบ 4 จังหวะ ระบายความร้อนด้วยน้ำ		เครื่องยนต์ดีเซลคูโบต้า แบบใช้เครื่องปั๊มรู่ซิน 4 สูบ 4 จังหวะ ระบายความร้อนด้วยน้ำ
จำนวนวาล์ว		2 วาล์ว / สูบ (รวม 6 วาล์ว)		4 วาล์ว / สูบ (รวม 16 วาล์ว)
รุ่น		D1803		V2403
แรงม้า	แรงม้า	32	40	52
กำลังปั๊มพลาทปรบกำลัง (พลาทีวีโอ)	แรงม้า	27.8	32.9	43.1
ขนาดกระบอกสูบ/ชลระระกิ	มิลลิเมตร	87 x 102.4		
ปริมาตรกระบอกสูบ	ซีซี	1,826		2,434
รอบเครื่องรอบสูงสุด	รอบ/นาที	2,700		
แรงบิดสูงสุด	นิวตัน-เมตร	101.1	124.5	164
แบตเตอรี่		12v / 52Ah		
ความจุถังน้ำมันเชื้อเพลิง	ลิตร	40		48
ชนิดน้ำมันน้ำมันเชื้อเพลิง		ดีเซล (รองรับไบโอดีซลน้ำมันดีเซล B20)		
ระบบการของอากาศ		ดูดธรรมชาติ		
ระบบสันดาปภายในไส้กรองอากาศ		มีเป็นมาตรฐาน		
ระบบเพลาท้าย และระบบส่งกำลัง				
ขนาดยาง	ล้อหน้า นิ้ว	7 - 16	8 - 16	8 - 18
	ล้อหลัง นิ้ว	11.2 - 24	12.4 - 24	13.6 - 26
เกียรหลัง		กดเหยียบเบรค		ปิ้นเกียรเดี่ยวที่
เกียรเปลี่ยนทิศทาง			ปิ้นเกียรจำกัด	
จำนวนเกียร			เป็นหน้า 8 เกียร (ถอยหลัง 8 เกียร)	
พวงมาลัย		พวงมาลัยพาวเวอร์แบบธรรมดา		พวงมาลัยพาวเวอร์ไร้ระยะตัวา
เบรค		แบบกลมมีเบรคทางธรรม		
คลัชต์		คลัชต์เดี่ยวแบบแห้ง		
ระบบขับเคลื่อนล้อหน้า		เฟืองเดือยกำไรแบบ (Bevel gear)		
ชั่วโมงซ่อม (ชั่วโมงวาล์ว)	นาที	2.5		2.65
ความเร็ว เดินหน้า	กม./ชม.	1.7 - 21.1	2.0 - 25.1	2.5 - 29.7
ถอยหลัง	กม./ชม.	1.7 - 21.1	2.0 - 25.1	2.4 - 26.1
ระบบพลาทำงานด้านท้าย (พลาทีโอ)				
ขนาดเพลาธรรมดา		SAE 1-3/8 (ปี 2 ร้อยฟัน)		
ความเร็วรอบเพลาที่ใช้ (รอบเครื่องยนต์)	เกียร 1 รอบ/นาที	540 ที่รอบเครื่องยนต์ 2,430	540 ที่รอบเครื่องยนต์ 2,376	540 ที่รอบเครื่องยนต์ 2,268
	เกียร 2 รอบ/นาที	750 ที่รอบเครื่องยนต์ 2,596		750 ที่รอบเครื่องยนต์ 2,348
ระบบห้องคลัช				
ตัวยกการไฮดรอลิม	ลิตร/นาที	23.9		30.5
ระบบควบคุมระบบลูกปรารม 3 จุด		แบบควบคุมตำแหน่ง (Position Control)		
ระบบกลูกปรารม 3 จุด		มาตรฐาน SAE kat0 1 (Category I)		
น้ำหนักลูกสูงสุดกันสายแขนยก	กิโลกรัม	906		1,300
น้ำหนักลูกสูงที่ตรงกานทายแขนยก 24 นิ้ว	กิโลกรัม	651		1,053
ขั้นต่ำ และน้ำหนัก				
น้ำหนัก (ขณาทแทรกเตอร์ไม่รวมหลังคาร่ม)	กิโลกรัม	1,257	1,277	1,493
ความยาว (รัในหน้า-ล้อหลัง)	มิลลิเมตร	2,735	2,770	3,125
ความกว้าง (ขอบยางด้านที่ใช้ง-ยว่า)	มิลลิเมตร	1,337	1,422	1,495
ระยะฐานล้อ	มิลลิเมตร	1,610		1,925
ความสูงของตัวรถ (หัว-ปลายก์ทรงหลังคาร่ม)	มิลลิเมตร	2,010	2,035	2,049
ความสูงใต้ท้องรถต่ำสุด	มิลลิเมตร	330	355	400
ความกว้างของล้อ (ปีกล-ปีก)	ล้อหน้า มิลลิเมตร	1,020	1,060	1,150
	ล้อหลัง มิลลิเมตร	1,060	1,120	ปรับได้ 2 ระย (1,155 / 1,225)
	ล้อหลัง (ดูแบ่ปรับฐานล้อใช้) มิลลิเมตร	-	ปรับได้ 3 ระย (1,113 / 1,197 / 1,297)	ปรับได้ 5 ระย (1,155 / 1,225 / 1,325 / 1,350 / 1,445)

สแกนเพื่อดู
ข้อมูล และวีดีโอสินค้า

บริษัทสยามคูโบต้าคอร์ปอเรชั่น จำกัด
101/19-24 หมู่ที่ 20 นิคมอุตสาหกรรมบางนา ตำบลคลองหนึ่ง อำเภอคลองหลวง จังหวัดปทุมธานี 12120
โทรศัพท์ 0 2079 8199 โทรสาร 0 2909 1698
พร้อมจัดงานปีมหาน 2969

www.siamkubota.co.th | siamkubotaclub

KUBOTA CONNECT 02-020-1747

Kubota
นวัตกรรมเกษตรเพื่อชนาคต

แทรกเตอร์ คูโบต้า
L-SERIES
52 / 40 / 32 แรงม้า

อ่าฝูงพันธุ์ใหม่ ทลายขีดจำกัด

จ่าฝูงพันธุ์ใหม่ ทลายขีดจำกัด

แทรกเตอร์ยอดนิยม ที่เสริมความแกร่งยิ่งขึ้น

เพื่อปลดล็อคข้อจำกัดในการทำงาน และพร้อมปลดปล่อยพลังความดุดันในตัวคุณ

ขุมพลังใหม่... แรง ประหยัดน้ำมัน

ใหม่! เครื่องยนต์ดีเซลแบบไดเร็กต์อินเจ็กชัน 4 สูบ 16 วาล์ว ขนาด 52 แรงม้า* ด้วยเทคโนโลยี KAD-V (KUBOTA Adaptive Dynamic Valve) เอกลักษณ์เฉพาะของคูโบต้า ดึงและอัดอากาศได้เพิ่มขึ้น ช่วยเพิ่มประสิทธิภาพการเผาไหม้เชื้อเพลิงได้สมบูรณ์ ประหยัดน้ำมัน พร้อมลุยทั้งงานนาและงานไร่

คล่องตัว... ทำงานได้ไม่มีสะดุด

ระบบเกียร์หลักแบบซินโครเกียร์ชิฟท์ (Synchro Gear Shift)* เข้าเกียร์หลักได้อย่างนุ่มนวล ลดเสียงดังขณะเปลี่ยนเกียร์ เมื่อเพิ่มหรือลดความเร็ว ช่วยให้ขับสบายยิ่งขึ้น

โฉมใหม่...ดุดัน ทรงพลัง

ฝากระโปรง และไฟหน้าดีไซน์ใหม่ ได้แรงบันดาลใจจากกระทิงที่ดุดัน และแรงแบบเครื่องยนต์ใหม่ของแทรกเตอร์คูโบต้า

*เฉพาะรุ่น L5228

ดีไซน์ใหม่ โฉบเฉี่ยว
พร้อมปลดปล่อยความเป็นคุณ

ไฟส่องสว่างแบบ LED

บริเวณด้านหน้า ด้านข้าง และด้านหลังบริเวณโครงหลังคา
โดยสามารถเปิดไฟได้ 2 รูปแบบ คือ

- **แบบเส้น DayLight** เพิ่มความทันสมัย
- **แบบปกติ Full Light** (ไฟต่ำและไฟสูง) เพิ่มทัศนวิสัยในการทำงานทั้งเวลากลางวันและกลางคืน

ฝากระโปรงแบบใหม่

ดีไซน์โฉบเฉี่ยว ทันสมัย
สอดรับกับไฟหน้าแบบใหม่

ทำงานคล่องตัว พร้อมฝ่าอุปสรรค

เกียร์ซินโครชัทเทิล

เกียร์เปลี่ยนทิศทาง เอกลักษณ์ความคล่องตัว
ของแทรกเตอร์คูโบต้า ช่วยให้เดินหน้า-ถอยหลัง
ได้อย่างคล่องตัว โดยไม่ต้องหยุดรถให้สนิท

ระบบขับเคลื่อน 4 ล้อ

เพิ่มประสิทธิภาพแรงฉุดลาก ถ่ายเทแรงไปยัง
ล้อทั้ง 4 อย่างสมดุล ลดโอกาสล้อฟรีขณะทำงาน

ขนาด และน้ำหนัก แทรกเตอร์เหมาะสม

ลุยงานได้หลากหลายพื้นที่ ทั้งลุยหล่ม
ข้ามคันนาสูง หรือลุยงานไร่ที่สมบุกสมบัน

พวงมาลัยพาวเวอร์ และวงเลี้ยวแคบ

ทำงานคล่องตัว ในพื้นที่แคบด้วยพวงมาลัยพาวเวอร์ และวงเลี้ยวที่แคบเพียง
2.5 เมตร (รุ่น L3228 / L4028) และ 2.65 เมตร (รุ่น L5228)

ช่วงล่าง ทนทาน พร้อมรองรับงานหนัก

ชุดคานและดุมล้อหน้า

คานล้อหน้าขนาดใหญ่ รองรับแรงกระแทก ได้ดี
พร้อมดุมล้อหน้าใหญ่แบบเฉียงระบบปิด ช่ วยป้องกัน
ฝุ่น น้ำ และโคลนเข้าสู่ระบบทำให้ลุยหล่มได้ อย่างมั่นใจ

ชิ้นส่วนภายในแข็งแรง

เสื้อเกียร์ ห้องคลัตช์ เสื้อเพลาท้าย และเสื้อฟาสูม
พลิตจากเหล็กหล่อแข็งพิเศษ แข็งแรง ทนทาน
รองรับการทำงานที่สมบุกสมบันได้อย่างมั่นใจ

ท่อระบายไอ

อยู่บริเวณคานล้อหน้า ช่วยลดแรงดันจากอากาศภายใน
ลดความเสี่ยงการรั่วไหลของน้ำมันบริเวณคานล้อ
และความเสียหายของซีลล้อ

ปลดล็อคการทำงาน ให้สบายขึ้นอีกขั้น

เบาะนั่งปรับระดับ

เบาะนั่งใหม่ นุ่มสบาย ปรับเลื่อนได้ 5 ระดับ รองรับสรีระของผู้ขับขี่ได้ดียิ่งขึ้น ช่วยลดความเมื่อยล้าขณะทำงาน และมาพร้อม**ระบบรองรับแรงกระแทก** (Seat suspension) รองรับน้ำหนัก ปรับความยืดหยุ่นตามการเคลื่อนไหวของผู้ขับขี่

ที่จับบริเวณบังโคลน

ทั้งด้านซ้ายและขวา ช่วยให้ขึ้น-ลงแทรกเตอร์ได้สะดวก และยืดอายุการใช้งานของพวงมาลัยจากการสัมผัสขณะขึ้น-ลงแทรกเตอร์

สัญญาณแจ้งเตือนไส้กรองอากาศ

ช่วยแจ้งเตือนเมื่อต้องทำความสะอาดไส้กรองอากาศ ทำให้ผู้ขับขี่บำรุงรักษาแทรกเตอร์ได้อย่างมีประสิทธิภาพ

กล่องเครื่องมือพร้อมที่วางขวดน้ำ (U-Box)

กล่องเครื่องมือขนาดใหญ่ มาพร้อมระบบช่องจ่ายไฟขนาด 12 โวลต์ และที่วางขวดน้ำ

พื้นที่ขับขี่กว้าง

เพิ่มความคล่องตัวขณะขับขี่และขึ้น-ลงแทรกเตอร์

องศาท่อไอเสีย

รูปแบบปลายท่อไอเสียแบบใหม่ ช่วยปรับทิศทางการระบายไอร้อนจากเครื่องยนต์ ลดการเกิดความร้อนแก่ผู้ขับขี่

มาตรฐานความปลอดภัย เพื่อความมั่นใจในทุกการขับขี่

ระบบนิรภัย KDS (KUBOTA Driver Safety)

เข็มขัดนิรภัย และโครงหลังคานิรภัยแบบ ROPS (Rollover Protection Structure) ช่วยป้องกันผู้ขับขี่จากอุบัติเหตุแทรกเตอร์พลิกคว่ำ

การ์ดหลังคนขับ

การ์ดหลังขนาดใหญ่ ช่วยลด และป้องกันสิ่งสกปรกกระเด็นสู่ผู้ขับขี่

บุกลุยงาน
ร่วมกับอุปกรณ์ต่อพ่วง ได้หลากหลายพื้นที่

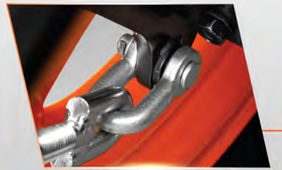

ชุดต่ออุปกรณ์ต่อพ่วง 3 จุด

- เสริมความแข็งแรงบริเวณจุดเชื่อมต่อโซ่ข้าง ช่วยลดการสึกหรอ ยืดอายุการใช้งานให้ยาวนานยิ่งขึ้น
- ลูกสูบกระบอกไฮดรอลิกแบบใหม่ เฉพาะรุ่น L5228 ที่เพิ่มแหวนสามชั้น ช่วยให้ระบบไฮดรอลิกทำงานได้นุ่มนวล

ความเร็วรอบพีทีโอ 2 ระดับ

คือ 540 และ 750 รอบต่อนาที เหมาะสำหรับผู้ที่ต้องการเน้นคุณภาพงานเป็นพิเศษ เช่น การปั่นโรตารี่หรือการพ่นยาที่ต้องการความละเอียดสูง

ฐานล้อหลังปรับได้

ปรับความกว้างฐานล้อได้หลายระยะ จึงสามารถทำงานในระยะร่องปลูกที่หลากหลาย เช่น มันสำปะหลัง อ้อย และข้าวโพด

รุ่น	ระยะฐานล้อที่ปรับได้ (เซนติเมตร)
L4028 ปรับได้ 3 ระยะ	111.3 / 119.7 / 129.7
L5228 ปรับได้ 5 ระยะ	115.5 / 122.5 / 132.5 / 135.0 / 144.5

เฉพาะรุ่นที่ปรับฐานล้อได้เท่านั้น

ตัวล็อคการปรับระดับชุดต่อพ่วงอุปกรณ์

ตัวล็อคอยู่บริเวณก้านต่อแขนยกด้านขวา (One Touch Locking) ทำให้ง่ายต่อการล็อคตำแหน่งอุปกรณ์

จัดการการทำงาน อย่างแม่นยำ ด้วยเทคโนโลยีอัจฉริยะ

KIS
KUBOTA INTELLIGENCE SOLUTIONS
คูโบต้านวัตกรรมอัจฉริยะ

บริหารจัดการงานและวัดพื้นที่ได้อย่างแม่นยำ

สามารถคำนวณพื้นที่เป็นไร่และงาน พร้อมทั้งบันทึกรายรับ-รายจ่าย และกำหนดตารางการทำงานได้ ช่วยให้จัดการงานได้อย่างมืออาชีพ

รายงานทุกความเคลื่อนไหว

บอกพิกัดและพื้นที่การทำงานของเครื่องจักรทั้งแบบเดี่ยวและแบบกลุ่ม พร้อมติดตามสถานะการทำงาน* ของเครื่องยนต์ได้ตลอดเวลา**

แจ้งเตือนการโจรกรรมเครื่องจักร

สามารถกำหนดขอบเขตการทำงานของเครื่องจักรได้ และมีระบบแจ้งเตือนทันทีหากเครื่องจักรออกนอกพื้นที่การทำงาน***

บำรุงรักษาอย่างมีประสิทธิภาพ

แจ้งเตือนระยะการบำรุงรักษาตามเวลาที่เหมาะสม พร้อมรายงานสถานะของแบตเตอรี่

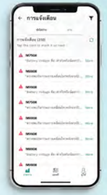

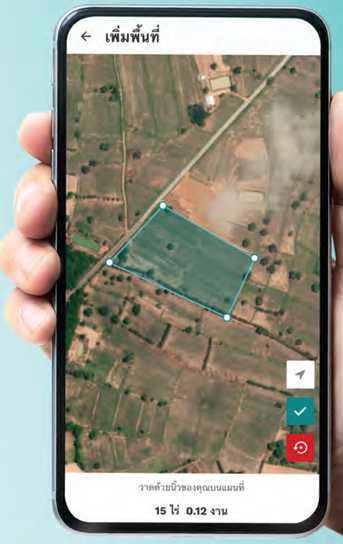

สแกนเพื่อดาวน์โหลด KIS แอปพลิเคชัน เพื่อเริ่มใช้งาน

Available on the App Store

GET IT ON Google Play

สแกนเพื่อชม วิดีโอการใช้งาน

*การติดตามสถานะการทำงานคือ การระบุสถานะของการดับเครื่องยนต์, เปิดเครื่องยนต์, ปิดสวิตช์กุญแจ, การเปิดเครื่องยนต์โดยจอดทิ้งไว้นานเกิน 10 นาที และขณะที่โรตาเคลื่อนที่อยู่ / **ขึ้นอยู่กับอัตราความเร็วของเครื่องจักรฯ หรือความเร็วอินเทอร์เน็ต / ***ฟังก์ชันนี้สามารถใช้งานได้ปกติ ในกรณีเข้างของเครื่องจักรจะทำการดับเครื่องยนต์ระยะเวลาไม่เกิน 15 วัน หรือกรณีที่มีความพยายามติดต่อรับสัญญาณออกจากเครื่องจักร

L-SERIES

AIR CABIN

32 / 40 / 52 แรงม้า

เกราะเย็น เน้นสุข

ทางเลือก เพื่อการทำงานอย่างพรีเมียม

ยกระดับความ สะดวกสบายขึ้นอีกระดับ

ระบบปรับอากาศ

ช่องแอร์ปรับทิศทาง แบบ 360 องศา 4 ช่อง
ปรับความแรงลม 4 ระดับ เย็นทั่วถึงทั้งห้องโดยสาร

ระบบเครื่องเสียง

สามารถเชื่อมต่อกับ**วิทยุ บลูทูธ และแฟลชไดร์ฟ (USB)**

ระบบกรองอากาศ

ช่วยลดปริมาณฝุ่น ควัน และสารเคมีเข้ามาภายใน ให้อากาศสะอาดหายใจได้สะดวก

ช่องเก็บ ของขนาดใหญ่

พร้อมที่วางขวดน้ำ และช่อง USB 2 ช่อง สำหรับชาร์จโทรศัพท์

มั่นใจกับการรับประกันที่ ทำให้เบาใจ

ห้องโดยสารปรับอากาศรับประกัน 1 ปี หรือ 500 ชั่วโมง (แล้วแต่อย่างใด อย่างหนึ่งถึงก่อน)
ให้ผู้ขับขี่ใช้งานแทรกเตอร์ได้อย่างมั่นใจ

ห้องโดยสารตอบโจทย์การทำงาน และความปลอดภัย

แผงรังผึ้ง (Condenser)

อยู่บนหลังคาด้านหลัง ไม่บดบังทัศนวิสัย
ทำให้ผู้ขับขี่มองได้รอบขณะทำงาน

ประตูซ้าย-ขวา และหน้าต่างด้านหลัง

เปิดได้กว้าง ช่วยอำนวยความสะดวกในการทำงาน

โครงสร้างห้องโดยสาร

ตามมาตรฐานประเทศญี่ปุ่น น้ำหนักเบา มั่นใจได้ในความปลอดภัย
และวัสดุภายใน พลิตจากโฟมขึ้นรูป แข็งแรง ทนทาน ทำความสะอาดง่าย

ปลดล็อคการทำงานด้วยอุปกรณ์ต่อพ่วงใหม่
สำหรับแทรกเตอร์ขนาด 52 แรงม้า

ใหม่ ผานบุกเบิก DP243F

ใบผานเพิ่มขนาดใหญ่ขึ้นเป็น 24 นิ้ว จำนวน 3 ใบ ให้การกระจายน้ำหนักระหว่างใบผาน พลิกดิน และกลบวัชพืชได้ดี พรวนดินได้ลึกสูงสุด 23 เซนติเมตร

ผานบุกเบิก		DP223C HP	DP224E HP	DP224E HP2	DP224F HP	DP224F HP2	DP243F
สำหรับแทรกเตอร์รุ่น		L3228	L4028		L5228		
ขนาดชุดต่อพ่วง 3 จุด		มาตรฐาน SAE เบอร์ 1 (Category I)					
ขนาดจาน	นิ้ว	22					24
จำนวนจาน	ใบ	3	4				3
ขนาดตัวเครื่อง (กว้างxยาวxสูง)	มิลลิเมตร	1,000 x 1,845 x 1,070	1,105 x 2,300 x 1,070	1,300 x 2,370 x 1,035	1,160 x 2,335 x 1,075	1,300 x 2,370 x 1,035	1,245 x 2,022 x 1,087
น้ำหนัก	กิโลกรัม	270	310	295	350	315	360
เหมาะกับดิน		ทั่วไป	ดินแข็งแน่น	ทั่วไป			

ใหม่ ผานพรวน DH245F HP

ใบผานขนาดใหญ่ 24 นิ้ว จำนวน 5 ใบ ไถพรวนดินได้ละเอียด กลบและสาดดินได้ดี สามารถพรวนดินได้ลึกสูงสุด 18.9 เซนติเมตร ได้ดินละเอียดพร้อมสำหรับการปลูกพืช

ผานพรวน		DH225C HEAVY	DH225E HP	DH225E PRO	DH226E HP	DH226E PRO	DH248F HP	DH245F HP
สำหรับแทรกเตอร์รุ่น		L3228	L4028				L5228	
ขนาดชุดต่อพ่วง 3 จุด		มาตรฐาน SAE เบอร์ 1 (Category I)						
ขนาดจาน	นิ้ว	22					24	
จำนวนจาน	ใบ	5			6			5
ขนาดตัวเครื่อง (กว้างxยาวxสูง)	มิลลิเมตร	1,295 x 1,890 x 980	1,470 x 1,970 x 980	1,380 x 2,085 x 1,050	1,470 x 1,970 x 980	1,380 x 2,085 x 1,050	1,510 x 2,201 x 1,110	
น้ำหนัก	กิโลกรัม	243	300	287	320	295	400	
เหมาะกับดิน		ทั่วไป						

ใหม่ ออบหมุน RX184F / RX194F / RX204F

หน้ากว้างในการทำงานสูงสุด 1.95 เมตร และ ใบมีด "Power Blade" ปรับองศาใบมีดใหม่ ช่วยแทรกตัวและกระจายดินได้ดี ลดอัตราการตกของรอบเครื่องลง 12%* มีรุ่นให้เลือกหลากหลายตอบโจทย์ทั้งนาน้ำ และนาแห้ง

ออบหมุน			RX165E	RX165E-S	RX175E	RX184F	RX184F-S	RX194F	RX194F-S	RX204F
สำหรับแทรกเตอร์รุ่น			L3228 / L4028		L4028	L5228				
ขนาดชุดต่อพ่วง 3 จุด			มาตรฐาน SAE เบอร์ 1 (Categoty I)							
ระบบขับเคลื่อน	ห้องเกียร์	ชนิดเฟือง	เฟืองดอกจอกแบบฟันเดียง							
		อัตราทด	1.46:1			1.83:1				
	ห้องโซ่		ส่งกำลังผ่านเฟืองโซ่ด้านข้าง							
ขนาดตัวเครื่อง (กว้างxยาวxสูง)		มิลลิเมตร	1,730 x 780 x 960		1,845 x 815 x 951	1,930 x 900 x 1,060		2,060 x 900 x 1,060		2,175 x 900 x 1,060
หน้ากว้างในการทำงาน		มิลลิเมตร	1,577		1,690	1,744		1,872		1,952
ความสูงจากพื้นถึงปลายใบมีดที่ต่ำสุด (เมื่อยกสูงสุด)		มิลลิเมตร	≥ 400	≥ 500	≥ 400		≥ 500	≥ 400	≥ 500	≥ 400
น้ำหนัก		กิโลกรัม	260		270	335	342.5	356	360	376
จำนวนใบมีด (ซ้าย/ขวา)		ใบ	24 / 24		27 / 27			30 / 30		
ความเร็วรอบ (เพลาใบมีด/เพลาพีทีโอ)		รอบ/นาที	207 / 540		232 / 540					
เหมาะกับนา			นาน้ำหรือนาแห้งหลังการไถพรวน							นาแห้งหลังการไถพรวน

*ทดสอบภายใต้เงื่อนไขของบริษัทสยามคูโบต้าคอร์ปอเรชั่น จำกัด ที่เปลงข้าว จ.อุดรธานี สภาพดินร่วน วันที่ 30 มิถุนายน 2566 - 2 กรกฎาคม 2566 ด้วยแทรกเตอร์ L5228 พร้อมออบหมุน RX194F ที่รอบเครื่อง 2,500 เกียร์ L4

ใหม่ ชุดบุ้งกี๋ FL5228

แขนบุ้งกี๋ ยาวขึ้น 40 เซนติเมตร ทำให้ยกได้สูงสุด 3.6 เมตร ช่วยให้ขนส่งผลผลิตขึ้นรถหกล้อได้อย่างสะดวกสบาย มาพร้อมกับปากบุ้งกี๋ที่มีให้เลือก 2 แบบ

- แบบเกษตรการ์ดสำหรับงานเกษตร
- แบบมาตรฐานสำหรับงานก่อสร้าง

ชุดบุ้งกี๋		FL4028		FL5228	
สำหรับแทรกเตอร์รุ่น		L4028		L5228	
แบบของบุ้งกี๋		มาตรฐาน (ก่อสร้าง)	การเกษตร	มาตรฐาน (ก่อสร้าง)	การเกษตร
น้ำหนักยกสูงสุด	กิโลกรัม	450	400	500	450
ความจุ	ลูกบาศก์เมตร	0.23	0.41	0.25	0.49
ความสูงในการยก	เมตร	3.53		3.635	
น้ำหนักถ่วงหลัง	กิโลกรัม	550		500	

ปลดล็อคการทำงานด้วยอุปกรณ์ต่อพ่วงที่ครบครัน

สำหรับข้าว และข้าวโพด

ใบมีดดันดิน FD145D / FD165E / FD187F

ใบมีดมีความโค้งมนเหมาะสม ทำให้ม้วนดินได้ดี ลดปัญหาล้อฟรี พร้อมการออกแบบให้โครงใบมีดมีจุดยึดกับแทรกเตอร์หลายจุด เพื่อกระจายแรงที่เหมาะสม ทนทาน ยืดอายุการใช้งาน

ใบมีดดันดิน		FD145D	FD165E	FD187F
สำหรับแทรกเตอร์รุ่น		L3228	L4028	L5228
ขนาดใบมีด (สูงxกว้าง)	มิลลิเมตร	460 x 1,430	490 x 1,615	518 x 1,830
ความสูงจากพื้นถึงปากใบมีด (เมื่อยกสูงสุด)	มิลลิเมตร	210	260	375
กระบอกไฮดรอลิก (เส้นผ่านศูนย์กลางภายในxช่วงชัก)	มิลลิเมตร	50 x 385		50 x 445
น้ำหนัก	กิโลกรัม	306	315	423
ระบบควบคุมตำแหน่งใบมีด		ระบบไฮดรอลิกแบบสองทาง		

ใบมีดดันดินคานบน SD142 / SD162 / SD182

คานใบมีดแบบชิ้นเดียวไร้รอยต่อ ลดการแตกหักบริเวณรอยเชื่อม ด้วยจุดหมุนของใบมีดที่เหมาะสม จึงช่วยกระจายแรงกระแทกได้ดี ทำให้ทำงานได้อย่างเต็มประสิทธิภาพ

ใบมีดดันดินแบบคานบน		SD142	SD162	SD182	SD182H
สำหรับแทรกเตอร์รุ่น		L3228	L4028	L5228	
ขนาดใบมีด (สูงxกว้าง)	มิลลิเมตร	460 x 1,430	490 x 1,615	520 x 1,830	
ความสูงจากพื้นถึงปากใบมีด (เมื่อยกสูงสุด)	มิลลิเมตร	360	420		730
กระบอกไฮดรอลิก (เส้นผ่านศูนย์กลางภายในxช่วงชัก)	มิลลิเมตร	50 x 415			45 x 625
น้ำหนัก	กิโลกรัม	276	284	436	472
ระบบควบคุมตำแหน่งใบมีด		ระบบไฮดรอลิกแบบสองทาง			

จอบหมุนสำหรับดินแห้ง		RZ160	RZ180
สำหรับแทรกเตอร์รุ่น		L4028	L5228
ขนาดชุดต่อพ่วง 3 จุด		มาตรฐาน SAE เบอร์ 1 (Category I)	
ระบบขับเคลื่อน ห้องเกียร์		เฟืองดอกจอกแบบฟันเดียง	
ขนาดตัวเครื่อง (กว้างxยาวxสูง)	มิลลิเมตร	1,675 x 908 x 995	1,760 x 825 x 970
หน้ากว้างในการทำงาน	มิลลิเมตร	1,460	1,650
น้ำหนัก	กิโลกรัม	346	408
จำนวนใบมีด (ซ้าย/ขวา)	ใบ	24 / 24	27 / 27
ความเร็วรอบ (เพลาใบมีด/เพลาพีทีโอ)	รอบ/นาที	221 / 540	196 / 540
เพลาส่งกำลัง		มิสสิปคลัตช์	

จอบหมุนสำหรับดินแห้ง RZ160 / RZ180

ตีดินแห้งได้ลึก และละเอียด ด้วยชุดใบมีดที่มีลักษณะเป็นรูปตัวแอล เพื่อเตรียมดินสำหรับงานไร่โดยเฉพาะ

เครื่องหยอดเมล็ด MS360-6 / MS360-8

- ชุดหยอดเมล็ดถูกออกแบบให้เยกอิสระ จึงสามารถใส่เพิ่มหรือถอดออกได้
- ระบบรักษาสมดุลอัตโนมัติช่วยให้หยอดเมล็ดฟันธุ์ได้ลึกสม่ำเสมอ แม้บนพื้นที่ไม่เรียบ

เครื่องหยอดเมล็ด		MS360-6	MS360-8
สำหรับแทรกเตอร์รุ่น		L3228 / L4028 / L5228	
ขนาดชุดต่อพ่วง 3 จุด		มาตรฐาน SAE เบอร์ 1 (Category I)	
ขนาดตัวเครื่อง (กว้างxยาวxสูง)	มิลลิเมตร	1,850 x 1,320 x 1,100	2,340 x 1,320 x 1,100
น้ำหนัก	กิโลกรัม	290	390
ประเภทพืชที่เหมาะสม		ข้าว / ถั่วเหลือง	
จำนวนแถวปลูก	แถว	6	8
ระยะห่างระหว่างแถว	มิลลิเมตร	250 - 300	
รูปแบบการหยอดเมล็ด		แบบแพ่นงาน	
การปรับตั้งระยะห่างระหว่างฟันเฟือง		เปลี่ยนฟันเฟือง 17 ฟัน และ 11 ฟัน	

ขลุบหมุน			RH241
สำหรับแทรกเตอร์รุ่น			L4028 / L5228
ขนาดชุดต่อพ่วง 3 จุด			มาตรฐาน SAE เบอร์ 1 (Category I)
ระบบขับเคลื่อน	ห้องเกียร์	ชนิดเฟือง	เฟืองดอกจอกแบบฟันเดียง
		อัตราทด	1:46:1
	ห้องโซ่		ส่งกำลังผ่านเฟืองโซ่ด้านข้าง
ขนาดตัวเครื่อง (กว้างxยาวxสูง)		มิลลิเมตร	2,550 x 990 x 900
หน้ากว้างในการทำงาน		มิลลิเมตร	2,400
น้ำหนัก		กิโลกรัม	400
จำนวนเพลายึดใบมีด		เพลา	24
ความเร็วรอบ (เพลาใบมีด/เพลาพีทีโอ)		รอบ/นาที	302 / 540
เหมาะกับนา			นาน้ำ

ขลุบหมุน RH241

- ด้วยชุดใบมีด, เพลายึดใบมีดแบบพิเศษ และการเพิ่มความเร็วของเพลาใบมีด **ทำให้ดินละเอียดและคลุกเคล้ากับน้ำได้ดี**
- **ฟาลูบหลังปรับได้ 3 ระดับ** ตามสภาพพื้นที่และฟาลูบข้างที่ช่วยในการต่อรอยงานอย่างมีคุณภาพ

ใหม่

เครื่องอัดฟาง HB136

ระบบอัดฟางแบบ High Speed Plunger ที่มีจังหวะการกระทุ้งฟางที่เร็วและสม่ำเสมอ จึงได้ก้อนฟางแน่นขนาดกะทัดรัด ได้เนื้อฟางมาก ลดการร่วงหล่น และการสูญเสียฟางข้าว

เครื่องอัดฟาง		HB136
สำหรับแทรกเตอร์รุ่น		B2440 / B2740 / L3228 / L4028 / L5228
ขนาดชุดต่อพ่วง 3 จุด		มาตรฐาน SAE เบอร์ 1 (Category I)
ขนาดตัวเครื่อง (กว้างxยาวxสูง)	มิลลิเมตร	2,400 x 4,150 x 1,450
น้ำหนัก	กิโลกรัม	980
ความเร็วรอบของ PTO ที่เหมาะสม	รอบต่อนาที	500 - 540
หน้ากว้างของการเก็บฟาง	มิลลิเมตร	1,270
จังหวะการกระทุ้ง	ครั้ง/นาที	93
ขนาดช่องอัดฟาง	มิลลิเมตร	320 x 420
ความยาวของก้อนฟางที่สามารถปรับได้	มิลลิเมตร	300 - 1,200

ปลดล็อคการทำงานด้วยอุปกรณ์ต่อพ่วงที่ครบครัน

สำหรับอ้อย

เครื่องปลูกอ้อย SP420

- ชุดล้อขับแบบรักษาระดับอัตโนมัติถูกออกแบบให้ล้อสัมผัสพื้นดินตลอดเวลาทำให้**สับท่อนพันธุ์ได้ต่อเนื่อง**
- ชุดใบมีดสับท่อนพันธุ์ได้ต่อเนื่องและ**วางท่อนพันธุ์แม่นยำ**
- **ปลูกอ้อยลึก** ด้วยตำแหน่งจุดยึดชุดหูลากที่เหมาะสมให้อ้อยได้**สัมผัสความชื้นเต็มที่ อัตราการงอกดี**

เครื่องปลูกอ้อย		SP420
สำหรับแทรกเตอร์รุ่น		L5228
ขนาดชุดต่อพ่วง 3 จุด		มาตรฐาน SAE เบอร์ 1 (Category I)
ขนาดตัวเครื่อง (กว้างxยาวxสูง)	มิลลิเมตร	2,020 x 1,520 x 2,130
น้ำหนัก	กิโลกรัม	500
ขนาดบรรจุถังปุ๋ย	กิโลกรัม	50
ความจุท่อนพันธุ์	กิโลกรัม	450
ขั้นตอนการทำงาน		6 ขั้นตอน (เปิดร่อง ดัดท่อนพันธุ์ ปลูก ใส่ปุ๋ย กลบ และดัดหน้าดิน)
ชนิดหัวปิดร่อง		แบบหัวหมูเดี่ยว
รูปแบบการวางท่อนพันธุ์		แบบร่องคู่ ขนาด 25 ซม.
ระบบล้อขับ		แบบปรับระดับอัตโนมัติ
ลูกกลิ้งอัดดิน		ล้ออัดดินแบบเดี่ยว หน้ากว้าง 38 ซม.

เครื่องฝังปุ๋ย SF440 / SF440 PRO

- **ฝังปุ๋ยลึก สม่ำเสมอ** หัวเปิดร่องถูกออกแบบมาให้ทำมุมที่เหมาะสม แหวกดินอย่างเต็มประสิทธิภาพและชุดลูกหยอดช่วยทำให้ใส่ปุ๋ยได้สม่ำเสมอ พืชจึงได้รับธาตุอาหารเต็มที่ เจริญเติบโตดี อัตราการงอกดี

เครื่องฝังปุ๋ย		SF440	SF440 Pro
สำหรับแทรกเตอร์รุ่น		L3228 / L4028 / L5228	
ขนาดชุดต่อพ่วง 3 จุด		มาตรฐาน SAE เบอร์ 1 (Category I)	
ขนาดตัวเครื่อง (กว้างxยาวxสูง)	มิลลิเมตร	1,985 x 1,140 x 1,535	
น้ำหนัก	กิโลกรัม	285	356
การลำเลียงปุ๋ย		ระบบลูกหยอด	
การปรับอัตราปุ๋ย		แผ่นปิดช่องลูกหยอด	
ความจุถังปุ๋ยหนัก	กิโลกรัม	100	
ชุดขับปุ๋ย		ล้อขับผ่านโซ่ 2 จุด	
ชุดใบมีด		ไม่มี	จานตัดใบอ้อย 18 นิ้ว

เครื่องพ่นอเนกประสงค์ BS350

- **พ่นละอองละเอียด** ให้ปริมาณการพ่นเหมาะสมและต่อเนื่องด้วยหัวฉีดพ่นคุณภาพ
- ระยะและองศาการพ่นมีการซ้อนทับกัน ทำให้**พ่นได้ครอบคลุมสม่ำเสมอทั่วพื้นที่**

เครื่องพ่นอเนกประสงค์		BS350
สำหรับแทรกเตอร์รุ่น		L3228 / L4028 / L5228
ขนาดชุดต่อพ่วง 3 จุด		มาตรฐาน SAE เบอร์ 1 (Category I)
ขนาดตัวเครื่อง (กว้างxยาวxสูง)	มิลลิเมตร	1,920 x 930 x 1,685
น้ำหนัก	กิโลกรัม	116
ตัวส่งกำลัง		Universal Joint G1 Size
ชุดทดส่งกำลัง		เฟือง 13 ฟัน และ เฟือง 19 ฟัน
ความจุถังสารเคมี	ลิตร	320
ประเภทหัวพ่น		ทองเหลือง

เครื่องคีบอ้อย SGB470

- ปากคีบมีสกีปากคีบ และสปริงชัมแรงในกระบอกไฮดรอลิก ช่วยให้ควบคุมการคีบได้ง่าย **ลดการเจือปนของดิน**ในผลผลิต ส่งผลให้ผลผลิตได้ราคาดี
- สามารถ**ทำงานร่วมกับรถอีแต๋น และรถหกล้อได้อย่างคล่องตัว** ได้งานไว

เครื่องคีบอ้อย			SGB470
สำหรับแทรกเตอร์รุ่น			L5228
น้ำหนัก		กิโลกรัม	1,080
น้ำหนักคีบอ้อยสูงสุด		กิโลกรัม	250
หน้ากว้างชุดคีบอ้อย		มิลลิเมตร	1,428
ความสูงที่ยกได้		มิลลิเมตร	4,350
ระบบควบคุม			ระบบควบคุมระดับการวางแบบคงที่ (มีสกีกับลูกล้อทำงานร่วมกับสปริงในกระบอกสูบ)
กระบอกสูบ (ชุดแขนยก)	เส้นผ่านศูนย์กลางกระบอก	มิลลิเมตร	65
	ช่วงชัก	มิลลิเมตร	320
กระบอกสูบ (ชุดคว่ำ-หงาย)	เส้นผ่านศูนย์กลางกระบอก	มิลลิเมตร	50
	ช่วงชัก	มิลลิเมตร	236
กระบอกสูบ (ชุดปากคีบ)	เส้นผ่านศูนย์กลางกระบอก	มิลลิเมตร	50
	ช่วงชัก	มิลลิเมตร	135

ปลดล็อคการทำงานด้วยอุปกรณ์ต่อพ่วงที่ครบครัน

สำหรับมันสำปะหลัง และพืชอื่นๆ

เครื่องปลูกมันสำปะหลัง CP100 / CP100F

- ละระยะเวลาในการปลูก ด้วยการรวม 4 ขั้นตอนในการปลูก ได้แก่ ยกร่อง ใส่ปุ๋ยรองพื้น ดัดท่อนพันธุ์ และปลูก
- ดัดท่อนพันธุ์ได้อย่างต่อเนื่อง ให้ระยะห่างในการปลูกสม่ำเสมอ โดยสามารถเลือกระยะห่างในการปลูกระหว่างต้นได้ตามต้องการ

เครื่องปลูกมันสำปะหลัง		CP100	CP100F
สำหรับแทรกเตอร์รุ่น		L3228 / L4028 / L5228	
ขนาดดุดต่อพ่วง 3 จุด		มาตรฐาน SAE แบ่ง 1 (Category I)	
ขนาดตัวเครื่อง (กว้างxยาวxสูง)	มิลลิเมตร	1,730 x 2,020 x 1,470	
ความจุถัง/ปุ๋ย	กิโลกรัม	ไม่มี	50
น้ำหนัก	กิโลกรัม	300	355
ขั้นตอนการทำงาน		3 ขั้นตอน (ยกร่อง ดัดท่อนพันธุ์ และปลูก)	4 ขั้นตอน (ยกร่อง ใส่ปุ๋ยรองพื้น ดัดท่อนพันธุ์ และปลูก)
จำนวนแถวในการปลูก	แถว	1	
ความกว้างของงานที่ทำ	มิลลิเมตร	900 - 1,100	
จำนวนคนงาน		2 (คนขับและคนป้อนท่อนมัน)	

ใหม่

เครื่องตัดต้นมันสำปะหลัง CSC101

- ตัดต้นมันสำปะหลังได้เรียบ และสม่ำเสมอ ด้วยชุดใบมีดตัดถัง 2 ชุด รวม 6 ใบ เพื่อให้ง่ายต่อการขุดและการรวบกอง เนื่องจากความสูงของตอเหมาะสม
- ทำงานได้ในหลายสภาพพื้นที่ ทั้งแปลงปลูกที่แบบยกร่องและแบบไม่ยกร่อง ด้วยการปรับระดับความสูง-ต่ำของชุดใบมีด

เครื่องตัดต้นมันสำปะหลัง			CSC101
สำหรับแทรกเตอร์รุ่น			L4028 / L5228
ตำแหน่งการติดตั้ง			ติดตั้งด้านหน้าของแทรกเตอร์ ร่วมกับชิ้นของอุปกรณ์ต่อพ่วงด้านหน้าแบบคานยาว
ขนาดตัวเครื่อง (กว้างxยาวxสูง)		มิลลิเมตร	1,292 x 1,204 x 1,543
น้ำหนัก		กิโลกรัม	165
ชุดตัด	จำนวนชุดตัด	ชุด	2
	จำนวนใบมีด	ใบ	ชุดบน 2 / ชุดล่าง 4
	ความกว้างของงานที่ทำ	มิลลิเมตร	1,024
	ความเร็วรอบหมุนของชุดใบมีด	รอบ/นาที	630 - 800
	ระบบควบคุมการทำงาน		ควบคุมการทำงานด้วยชุดควบคุมไฮโดรลิคชุดใบมีดตัดต้นมันหน้า

เครื่องขุดมันสำปะหลัง CDC80

- รวมการทำงานที่ต่อเนื่องเข้าด้วยกันตั้งแต่ การเจาะดิน ยกหัวมันขึ้นจากดิน เขย่าดินออก และวางหัวมันลงบนดิน จึงช่วยลดการสูญเสียพลพลัง
- ทดแทนแรงงานคน ลดเวลาการทำงาน และได้งานที่มีคุณภาพ

เครื่องขุดมันสำปะหลัง		CDC80
สำหรับแทรกเตอร์รุ่น		L5228
ขนาดดุดต่อพ่วง 3 จุด		มาตรฐาน SAE แบ่ง 1 (Category I)
ขนาดตัวเครื่อง (กว้างxยาวxสูง)	มิลลิเมตร	960 x 1,670 x 1,380
น้ำหนัก	กิโลกรัม	360
ชุดเสบบั้นมือดุด		ใบมีดดุดปรัชว์ (V)
ความกว้างใบมีดดุด	มิลลิเมตร	500
หน้ากว้างการทำงานของดุดและทารอร์อน	มิลลิเมตร	800
น้ำหนักหัวมันสำปะหลังสูงสุดที่ยกขึ้นได้	กิโลกรัมหัว	6

อุปกรณ์ยกร่อง BF612 / BF615

- ปรับความกว้างได้ตั้งแต่ 60 - 150 ซม. ให้ได้ขนาดร่องตามความเหมาะสมของพักที่ปลูก
- ดินแน่นสม่ำเสมอ ช่วยลดการยุบตัวของแปลงจากน้ำพน ทำให้แปลงที่ดีมีคุณภาพเหมาะสมกับการเพาะปลูก
- ทำงานร่วมกับรถขนหมุนตราช้าง RX165E และ RX184F

อุปกรณ์ยกร่อง		BF612	BF615
สำหรับแทรกเตอร์รุ่น		L4028	L5228
ใช้กับโรตารี่รุ่น		RX165E	RX184F
ขนาดกว้างสำหรับที่ยกร่องตั้ง 120 ซม. เมื่อติดตั้งเข้ากับรถขนหมุน (ความยาวสูงสุด)	มิลลิเมตร	1,883 x 1,281 x 928	2,108 x 1,303 x 1,028
ขนาดแปลงที่ยกขึ้นได้	มิลลิเมตร	600 / 800 / 1,000 / 1,200	600 / 800 /1,000 /1,200 / 1,500
ระดับความสูงของแปลง / ระยะทางเดินแทนสูง			
แปลง 600 มิลลิเมตร	มิลลิเมตร	300-330 / 350-410	300-340 / 430-490
แปลง 800 มิลลิเมตร	มิลลิเมตร	250-300 / 290-350	250-300 / 380-440
แปลง 1,000 มิลลิเมตร	มิลลิเมตร	200-270 / 240-300	200-280 / 330-390
แปลง 1,200 มิลลิเมตร	มิลลิเมตร	200-240 / 140-200	200-270 / 230-290
แปลง 1,500 มิลลิเมตร	มิลลิเมตร	-	200-240 / 80-140

เครื่องเจาะหลุม DR550

- เจาะหลุมสำหรับปลูกอย่างแม่นยำ ง่ายต่อการกระชะทำงานด้วยด้ามหมุนของชุดหัวเจาะเกียร์ที่อยู่เหนือดุเจาะ
- มีสลิปคลัตช์เพื่อตัดกำลังในกรณีที่เจอตอหินหรือตอไม้ขณะทำงาน ช่วยลดความเสียหายที่อุปกรณ์จะเกิดความเสียหาย

เครื่องเจาะหลุม			DR550
สำหรับแทรกเตอร์รุ่น			L4028 / L5228
ขนาดดุดต่อพ่วง 3 จุด			มาตรฐาน SAE แบ่ง 1 (Category I)
ขนาดตัวเครื่อง (กว้างxยาวxสูง)		มิลลิเมตร	670 x 1,775 x 1,325
น้ำหนัก		กิโลกรัม	184
ระบบส่งกำลัง	ระบบขับเคลื่อน		คูบต้าทอยอดห้อยเกียร์
	อัตราทดเกียร์		2.44:1
หัวเจาะ	จำนวนหัวเจาะ	ชิ้น	1
	มุมในการเจาะ	องศา	11
	ระยะระหว่างเกลียว	มิลลิเมตร	225
	เส้นผ่านศูนย์กลางหัวเจาะ	มิลลิเมตร	500
	ความยาวหัวเจาะ	มิลลิเมตร	600

เครื่องตัดหญ้า SX135 / SX145

- ชุดสไลด์สามารถปรับระดับการตัดได้ถึง 6 ระดับ ทำงานควบคู่กับชุดใบมีดอย่างเต็มประสิทธิภาพ ตัดหญ้าได้เรียบทั่วทั้งแปลง

เครื่องตัดหญ้า			SX135	SX145
สำหรับแทรกเตอร์รุ่น			L3228 / L4028	L5228
ขนาดดุดต่อพ่วง 3 จุด			มาตรฐาน SAE แบ่ง 1 (Category I)	
ขนาดตัวเครื่อง (กว้างxยาวxสูง)		มิลลิเมตร	1,365 x 1,495 x 895	1,445 x 1,555 x 895
น้ำหนัก		กิโลกรัม	290	310
ระบบขับเคลื่อน	ห้องเกียร์	ชนิดเฟือง	เฟืองออกอดทอยแบบพันเฟือง	
		อัตราทด	1:1.67	
ความกว้างการทำงาน		มิลลิเมตร	1,200	1,280
จำนวนใบมีด		ใบ	2	
ความเร็วรอบ (เพลาใบมีด/เพลาพีทีโอ)		รอบ/นาที	900 / 540	

อุปกรณ์เสริม เพื่อเพิ่มการทำงานอย่างมืออาชีพ

เหล็กถ่วงหน้า

ถ่วงน้ำหนักบริเวณด้านหน้าแทรกเตอร์ ช่วยให้ทำงานร่วมกับอุปกรณ์ต่อพ่วงได้มีประสิทธิภาพกระชับที่ไม่ติดตั้งใบมีดดันดินหน้า

ท่อไอเสียแนวตั้ง

ช่วยลดปริมาณควันที่ลอยเข้าทาพผู้ขับขี่เมื่อใช้งานในพื้นที่ที่สันแรง (ไม่สามารถใช้งานร่วมกับใบมีดดันดินแบบคานบนได้)

การ์ดกันกระแทก

ออกแบบใหม่ ไม่บดบังไฟหน้า เพื่อกัดมวลิสัยที่ชัดเจนขึ้น และช่วยลดความเสี่ยงหายบริเวณฟาทกระโปรง และไฟหน้าของแทรกเตอร์ขณะทำงานในบริเวณที่มีสิ่งกีดขวาง